Ersatzteilliste MK 160 mit Einhebelmischer, Typ 5812/5813

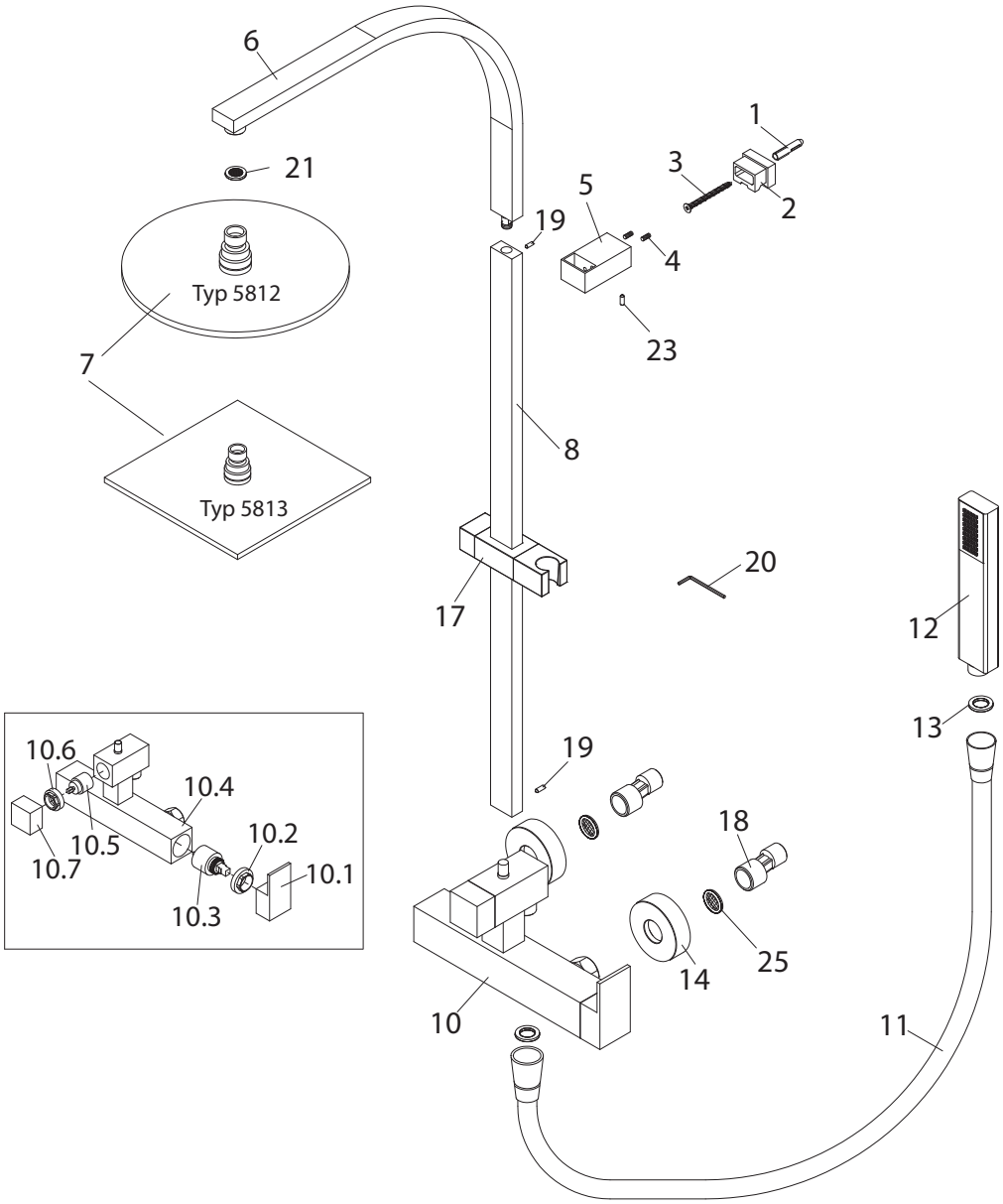

Ersatzteile *Pos.*	*Anzahl*	*Beschreibung*		*Maß*	*Art.-Nr.*	*VK-Preis*
		Wandanbindung komplett				
1	1	Dübel S6	N0060000003013	Ø 6		
2	1	Wandhalterung			9800 000 602 099	37,95 EUR
3	1	Senkkopfschraube	SLIKO04245C081	4,2x45 mm		
4	2	Rundkopfschraube		M5 x 8 mm		
5	1	Wandanbindung				
23	1	Gewindestift		M5 x 8mm		
10	1	Einhebelmischer komplett			9800 000 606 099	152,00 EUR
10.1	1	Griff Einhebelmischer			9800 000 607 099	41,95 EUR
10.3	1	Einhebelmischerkartusche			9800 000 608 099	51,95 EUR
10.5	1	Umstellerkartusche			9800 000 609 099	51,95 EUR
10.7	1	Griff Umstellerkartusche			9800 000 610 099	41,95 EUR
14	2	Blende Verteiler				
25	2	Siebdichtung groß			9800 000 582 099	37,95 EUR
18	2	S-Anschlüsse				
6	1	Rohr zur Kopfbrause				
8	1	Rohr Verteiler			9801 000 042 099	101,95 EUR
17	1	Gleiter				
19	1	Gewindestift		M5 x 6		
7, 21	1	bei Typ 5812 Kopfbrause rund (inkl. Siebdichtung)		Ø 250, 8mm	9800 000 565 099	132,95 EUR
7, 21	1	bei Typ 5813 Kopfbrause eckig (inkl. Siebdichtung)		250 x 250, 8 mm	9603 008 000 099	132,95 EUR
11, 13	1	Brauseschlauch inkl. 2 x Dichtung 1/2"		1,5 m	9800 000 026 099	20,95 EUR
17	1	Gleiter			9800 000 601 099	14,95 EUR
12	1	Handbrause			9800 000 603 099	41,95 EUR
6	1	Rohr zur Kopfbrause				
		Montagezubehör				
13	4	Dichtung 1/2"				
19	2	Gewindestift		M5 x 6		
20	1	Innensechskantschlüssel SW 2,5		M5 x 6 mm	9800 000 605 099	37,95 EUR
21	1	Siebdichtung				
23	1	Gewindestift		M5 x 8 mm		
25	2	Siebdichtung groß				